



## Comissão Interministerial para os Assuntos Assuntos da Floresta (CIAF)

**D**ecorreu no passado dia 22 de Outubro no Ministério da Agricultura e Mar uma reunião presidida pela Senhora Ministra da Agricultura e do Mar, Professora Doutora Assunção Cristas, com o objectivo de activar a recém criada Comissão Interministerial para os Assuntos da Floresta-CIAF.

Nesta reunião estiveram presentes ainda o Sr. Secretário de Estado das Florestas e do desenvolvimento rural, a Presidente do ICNF e ainda um representante do Gabinete de Políticas e Planeamento. Esta reunião, criou elevado interesse aos agentes dos vários quadrantes do sector florestal, desde a produção, indústria e comercialização.

O Fórum Florestal esteve representado pelo seu Presidente da Direcção, Eng<sup>o</sup> António Louro que na sua intervenção alertou uma vez mais para o estado de

degradação em que a floresta se encontra tendo destacado uma vez mais o papel importante que a floresta desempenha no ordenamento do território e como é fundamental repensar a floresta sob pena de continuar a arder ano após ano. Disse ainda que perante a realidade florestal actual é fundamental apostar numa gestão activa dos espaços florestais existentes como resposta para os problemas do or-



denamento do território tão despovoado e tão desertificado de Portugal .



## Acção de formação para GEOP Bolsa de Terras



**O** Fórum Florestal com a colaboração da Dão Flora e em estreita cooperação com da Direcção-Geral de Agricultura e Desenvolvimento Rural (DGADR) organizou uma acção de formação para os GeOp's parceiros do Fórum Florestal. Com esta acção fortemente partici-

participada pretendeu-se dotar os técnicos das organizações parceiras de conhecimentos para operar o sistema de informação da Bolsa de Terras (SIBT) assim como visou a uniformização de procedimentos de actuação. Esta acção decorreu no dia 31 de Outubro de 2013, na Biblioteca Municipal de Penalva do Castelo.

Esta acção contou com a presença dos técnicos da DGADR e ficou marcada pela realização de um processo real de submissão de uma propriedade na Bolsa de Nacional Terras.

Cartaz disponível para download em [www.forumflorestal.com](http://www.forumflorestal.com)



## Protocolo de cedência de plantas

2013-2014

**À** imagem do que já vem acontecendo em anos anteriores o Fórum Florestal renovou o protocolo de cedência de plantas com o Grupo Portucel Soporcel, para a campanha 2013-2014

Com este protocolo as Associadas continuam a beneficiar de acesso às plantas melhoradas de eucalipto (clones) a preços especiais. Esta acção visa incentivar o uso de melhor material genético, promover a adopção das melhores práticas e a melhoria da produtividade das novas plantações de eucalipto.

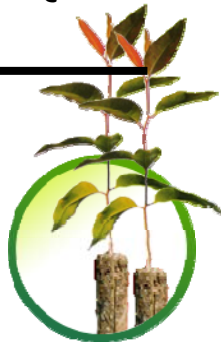

## RJAAR - Regime jurídico aplicável às acções de arborização e re-arborização



Nos termos do disposto no Dec.-Lei n.º 96/2013, de 19 de Julho, entrou em vigor no passado dia 17 de Outubro o novo "regime jurídico aplicável às acções de arborização e re-arborização", o qual regula as actividades relacionadas com a plantação ou sementeira de espécies florestais.

No portal do ICNF, encontrará toda a informação necessária para a submissão de processos de (re)arborização, <http://www.icnf.pt/portal/florestas/arboriz>.





## OBRIGATORIEDADE DE ABATE E REMOÇÃO DE EXEMPLARES DE PINHO E HOSPEDEIRAS DO NMP

1. É obrigatório a inscrição no registo oficial atribuído e mantido pela Direcção Geral de Alimentação e Veterinária de operadores económicos que:

1.1) Procedam ao abate, desrama, transporte, transformação e queima de madeira e à produção ou comercialização de coníferas hospedeiras destinadas à plantação;

1.2) Procedam ao tratamento de madeira de coníferas e ao fabrico, tratamento e marcação do material de embalagem de madeira;

1.3) Estão portanto incluídos ou entidades que na sua actividade procedam ao abate/transporte de material dessas arvores; serrações; produtores de estilha e aparas; industria de 2ª transformação, designadamente briquetes, pellets, contraplacados, MDF, pasta de papel, aproveitamento de resíduos; centrais termoeléctricas e centrais de biomassa.

### NEMÁTODO DA MADEIRA DO PINHEIRO

DOENÇA DA MURCHIDÃO DOS PINHEIROS

Saiba que:

Na ZONA TAMPÃO<sup>1</sup> existem regras para controlar a sua dispersão!

Se tem pinheiros na Zona Tampão é obrigatório:

- Abater todos os pinheiros com a copa seca ou a secar;
- Destruir os sobrantes resultantes do abate;
- Preencher o Manifesto de Exploração Florestal<sup>2</sup>.



Ao não cumprir estas normas está a infringir a Lei e sujeito a coima.

<sup>1</sup>Parte da Zona de Restrição, localizada em território nacional e ao longo de uma faixa de aproximadamente 20 Km, adjacente à fronteira com Espanha, integrada pelas Regiões Autónomas de Açores e Madeira.

<sup>2</sup>O manifesto de exploração florestal deve, obrigatoriamente, ser obtido on-line, através da aplicação disponível no site do ICNF <http://www.icnf.pt/floresta/pragas-doencas/nematodo-efe-nmp>, impresso e assinado para que seja considerado válido.



2. O abate (corte, toragem e desramação) de coníferas hospedeiras do NMP e a circulação de material dessas arvores, carece de comunicação

previa efectuada através do formulário electrónico de manifestação de exploração florestal, disponível no sitio da internet do ICNF, I.P., não sendo licita a execução destas acções se não estiver acompanhada do formulário referido, preenchido, ou de fotocópia legível do mesmo;

3. Os operadores económicos que procedam à transformação, queima ou tratamento dos matéria referidos só poderão receber estes materiais mediante a apresentação do respectivo formulário ou sua fotocópia legível, devendo conservar a mesma por um período mínimo de dois anos.

## Prolongamento até 31 de Janeiro de 2014 do prazo de entrega da declaração de início de actividade e da declaração de alterações por parte dos pequenos agricultores



O acórdão do Tribunal de Justiça da União Europeia, de Março de 2012, julgou o regime de isenção de IVA aplicável aos pequenos agricultores portugueses contrário ao disposto na Directiva do IVA. Assim o Secretário de Estado dos Assuntos Fiscais, Paulo Núncio, emitiu um despacho em que determina que o prazo de entrega das declarações de início de actividade e de alterações por parte dos pequenos agricultores que se encontravam abrangidos pelo referido regime de isenção é prorrogado até 31 de Janeiro de 2014, sem quaisquer acréscimos ou penalidades



ESTRATÉGIA NACIONAL DE INVESTIGAÇÃO E INOVAÇÃO PARA UMA ESPECIALIZAÇÃO INTELIGENTE 2014-2020



O IAPMEI, a FCT, a ADI e o COMPETE estão a organizar uma Jornada de Reflexão Estratégica sobre Recursos Naturais e Ambiente (Agro-Alimentar; **Floresta**), a realizar no dia 19 de Novembro de 2013, em Aveiro.

Esta jornada insere-se nos trabalhos de programação para o próximo ciclo 2014-2020, e pretende ser um espaço de debate e de reunião de contributos para o desenvolvimento de uma estratégia nacional de investigação e inovação para a especialização inteligente.

O objectivo é conseguir, através de um trabalho conjunto, identificar os activos do país, procurando o reforço das vantagens competitivas e a mobilização de recursos para áreas consideradas estratégicas para a competitividade nacional.

Mais informação em <http://www.adi.pt/>

### Fórum link



### Fórum connect

[geral@forumflorestal.com](mailto:geral@forumflorestal.com)

[geral.forumflorestal@gmail.com](mailto:geral.forumflorestal@gmail.com)





## Acção de formação para GEOP Penalva do Castelo - Outubro 2013



## Formação Qgis - Guarda - Outubro 2013

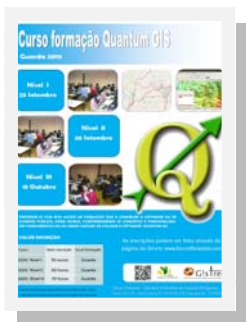

## Fit Color - Rio de Mouro - Novembro 2013

**Mais 300 participantes**



